Eylarduswerk

Leben lernen, chancen geben!

8/2022

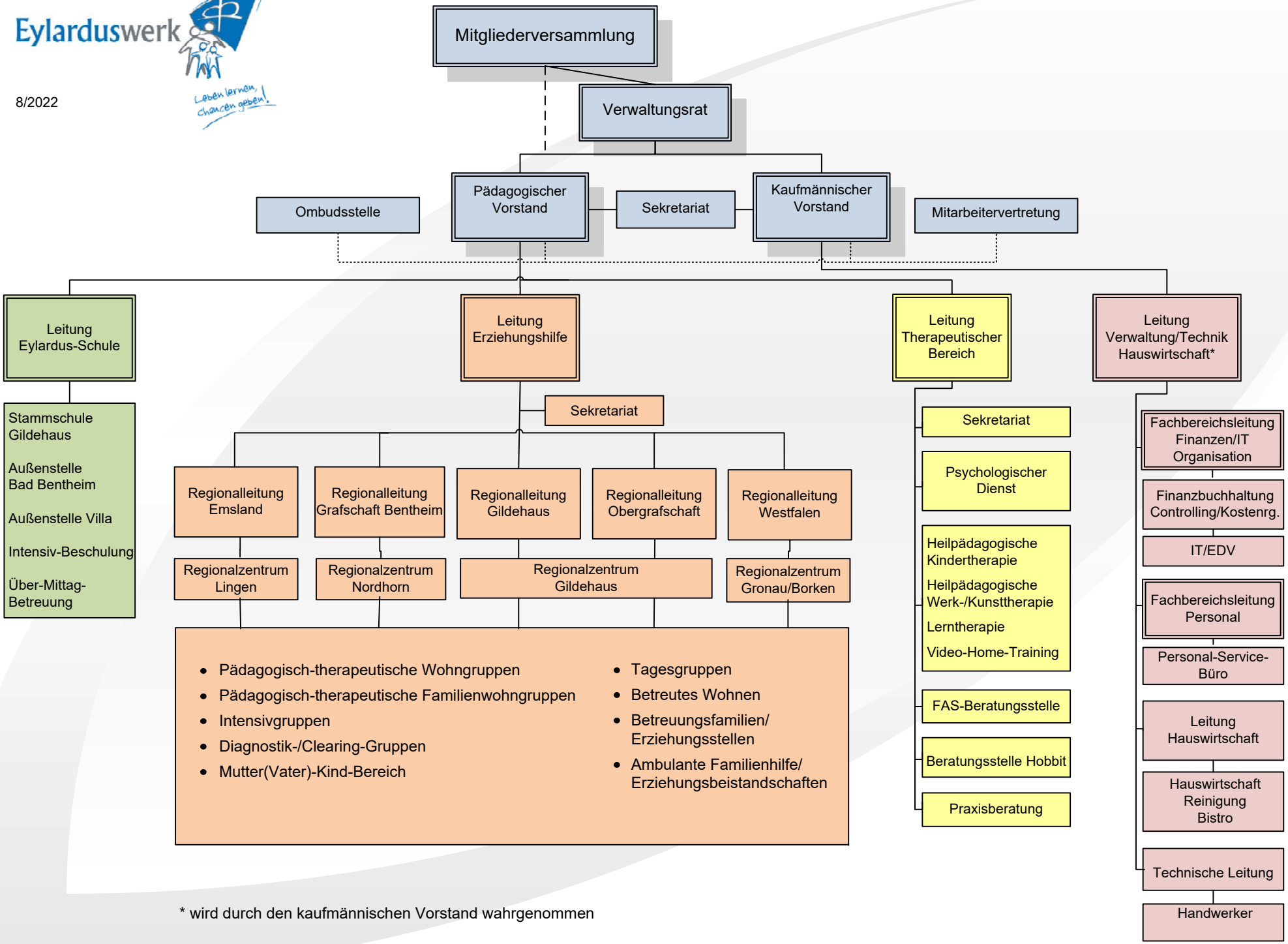

* wird durch den kaufmännischen Vorstand wahrgenommen